Visto per la spedizione del permesso
Torino 17-VI 1906
Il Sindaco

Archivio Edilizio
Anno 1906
N. 194

PLANIMETRIA DELLE COSTRUZIONI CHE LA "SOCIETÀ PER LA FABBRICAZIONE DEI PRODOTTI MICHELIN" INTENDE ELEVARE SUL TERRENO DI SUA PROPRIETÀ IN REGIONE VALDOCCO

PROSPETTO SULLA VIA SCHINA

SCALA 1:200

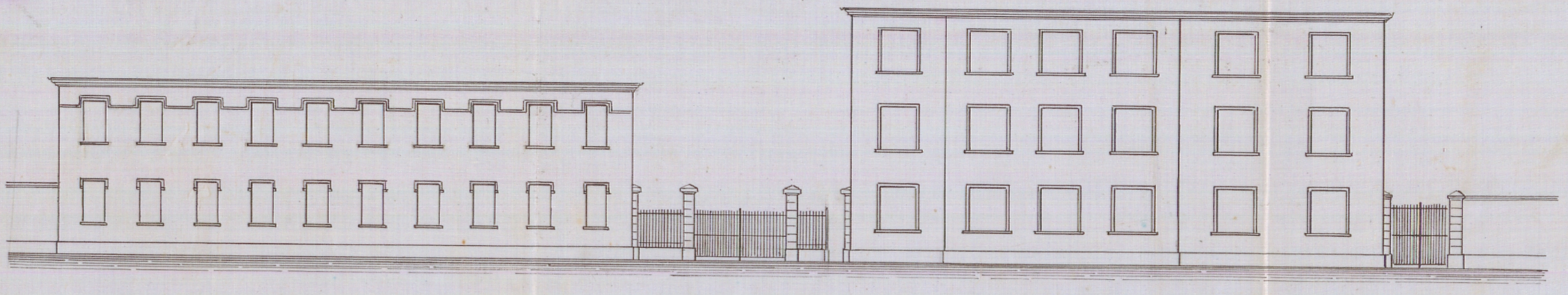

SEZIONE VERTICALE ABCD

SCALA 1:200

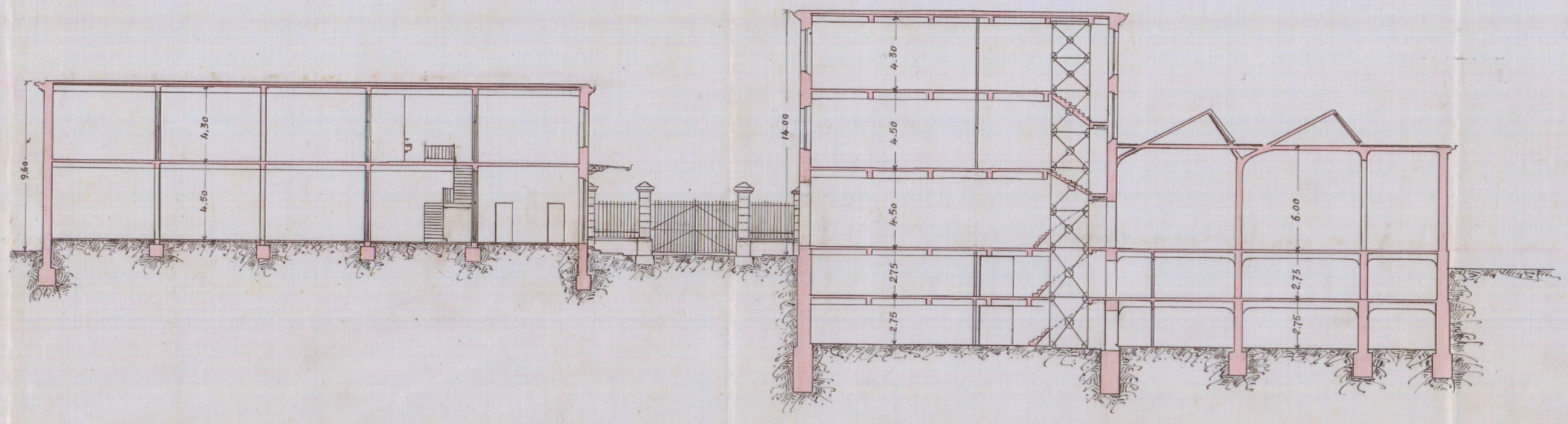
9.60
4.30
4.50
14.00
4.30
4.50
4.50
2.75
2.75
6.00
2.75
2.75

SEZIONE VERTICALE XY

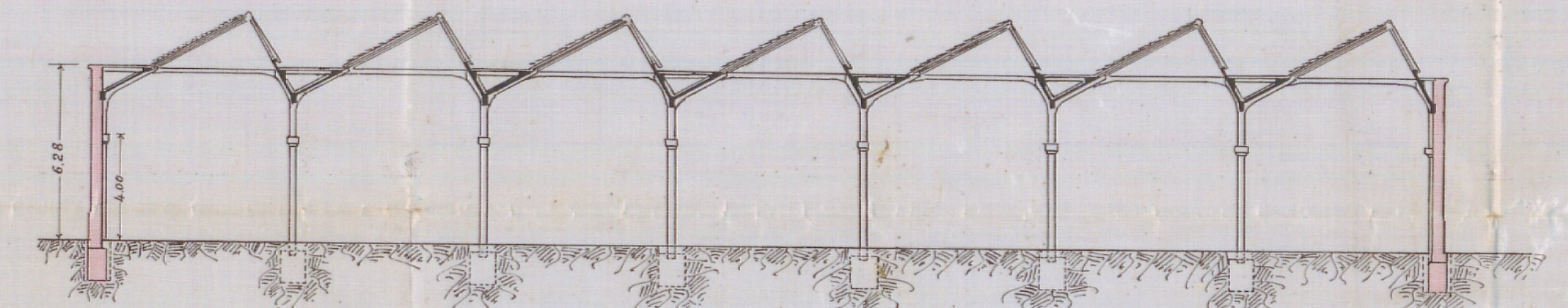

PLANIMETRIA GENERALE - SCALA 1:1000

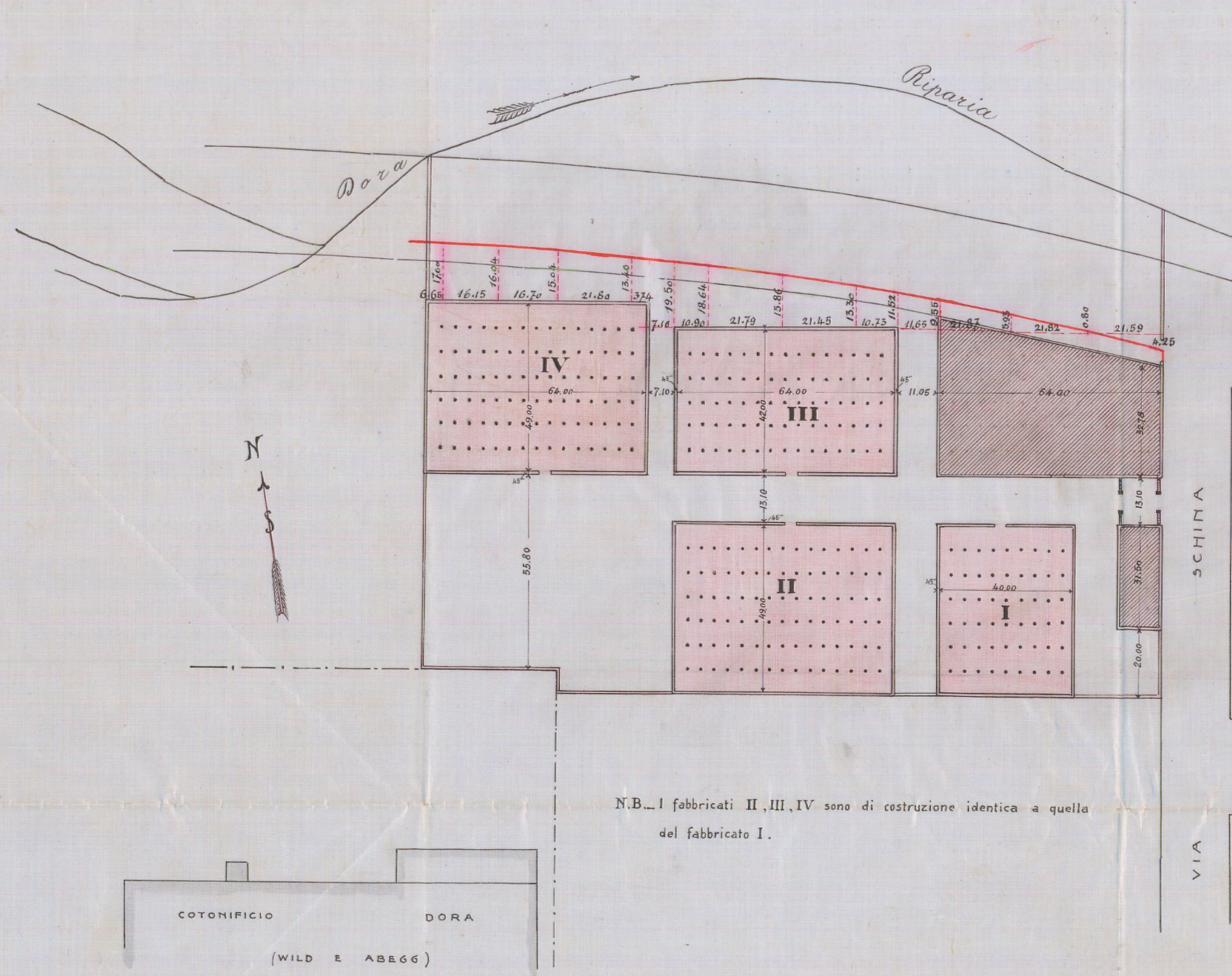
Riparia
Dora
N
S
IV
III
II
I
64.00
49.00
42.00
40.00
55.80
13.10
32.78
31.50
20.00
7.10
11.05
4.25
SCHINA
VIA
COTONIFICIO DORA
(WILD E ABEGG)

N.B. I fabbricati II, III, IV sono di costruzione identica a quella del fabbricato I.

PIANTA DEL PIANO TERRENO

SCALA 1:200

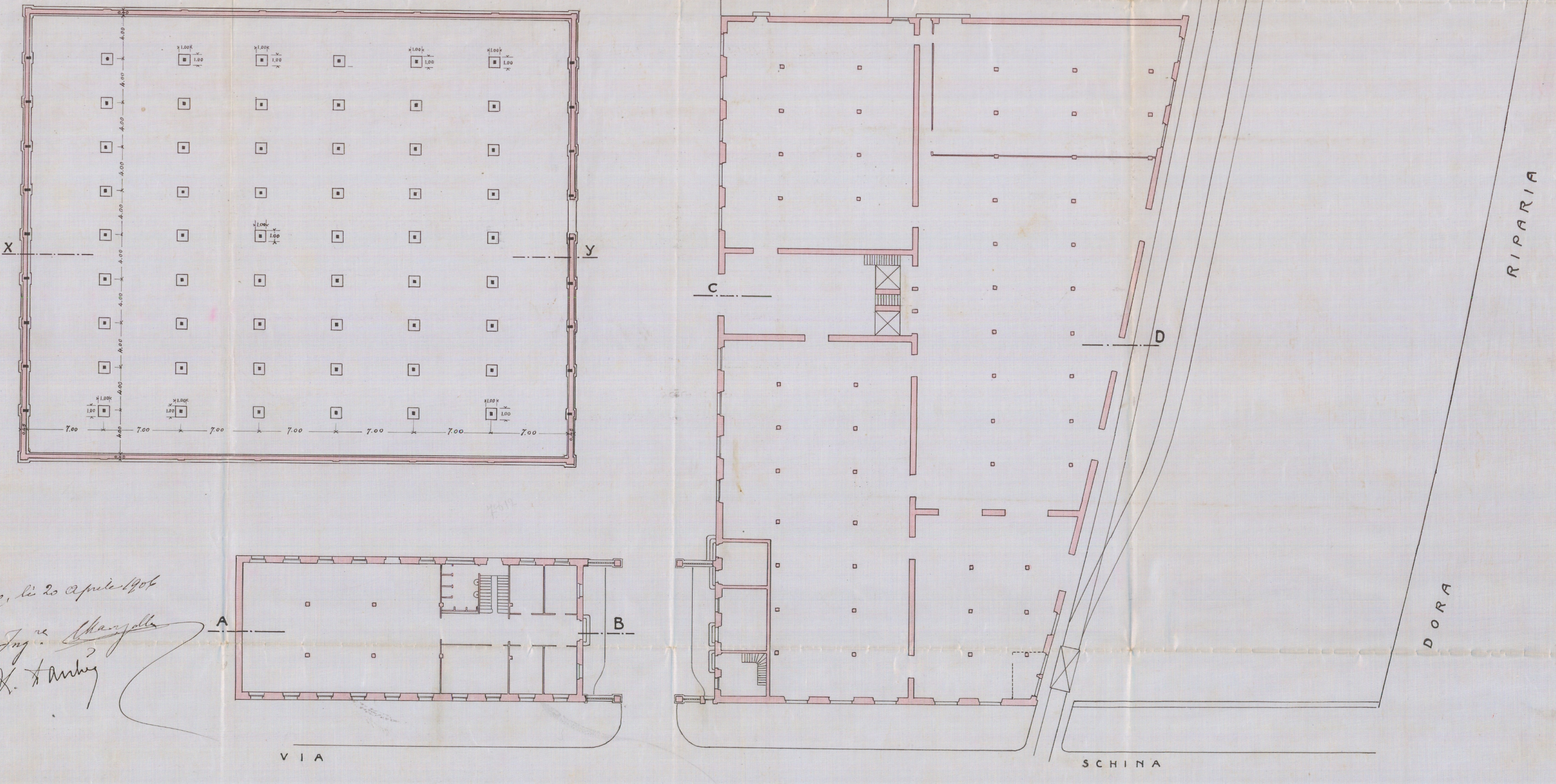
X
Y
A
B
C
D
1.00
4.00
7.00
VIA
SCHINA
RIPARIA
DORA

Torino, lì 20 aprile 1906

Ing.re

Città di Torino Archivio Storico